

Organigramma d'Istituto a.s. 2019-20

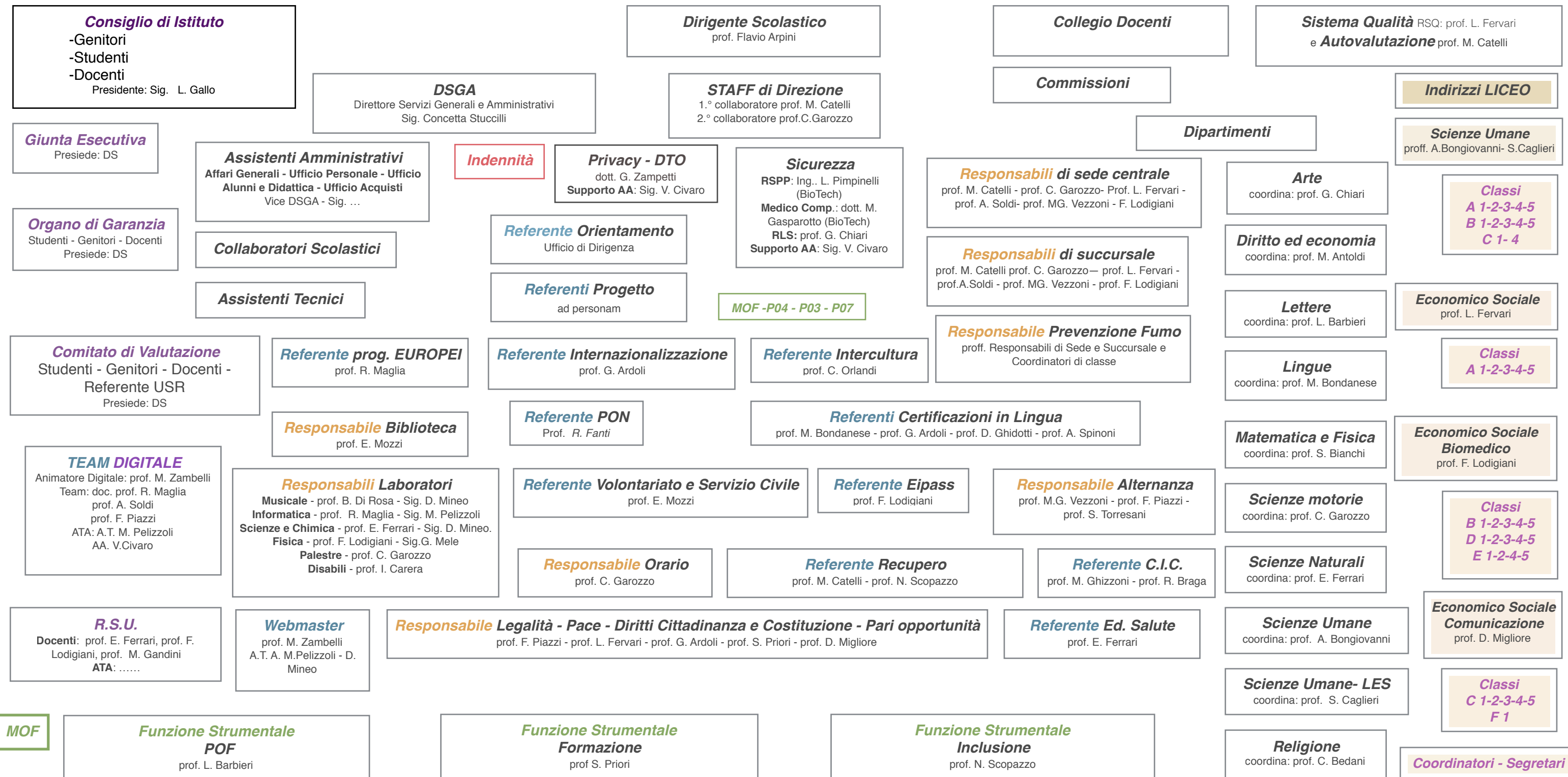

FIS - ATA
36%

FIS - Docenti
64%

FIS - ATA
45,65% AA - 16,31% A.T. - 32,13% CS

Art. 6 Incarichi organizzativi (art.88,c.1 CCNL)
0,92%(sicurezza)

Art. 7 Attività di Insegnamento (art.88,c. 2 b, CCNL)
Bilancio Scuola

Impresa Pulizie
referente Dsga Sig. C. Stuccilli

Avanzo
ATA: 5,91% Doc 0,33%

Art. 9 Collaboratori D.S. e referenti gestione Istituto (art.88, c. 2 f CCNL)
56,83%

Art. 10 Attività aggiuntive funzionali all'insegnamento (art.88, c. 2 d CCNL)
38.07% (anche CdC)

Art. 8 Attività di Gruppi di lavoro delle Funzioni Strumentali (art.33 e 88,c. 2 d CCNL)
3,85 %